



TYRINGE MUSEUM

En del av Byalaget

***FAMILJEN LINDH
TYRINGE STENHUGGERIBOLAG
PENSIONAT FRIDHEM***



**SAMMANSTÄLLT MED HJÄLP AV
PÅ FRIDHEM FUNNA HANDLINGAR,
MUSEETS SAMLINGAR SAMT RICKARD
MOLINS FORSKNING**

Produktion Göthe Persson, år 2012

FAMILJEN LINDH

- Fader Karl Oskar, 1854-1920
- Moder Augusta Charlotta 1862-1936
- Dotter Jenny var född i Stockholm 1886. Hon dog i Tyringe 1968, gift Boman fram till år 1928.
- Dotter Gulli Charlotta, född 1888 utvandrade till Amerika
- Son Bror Oskar 1890-1960

1903 bor familjen i Röstånga, kontobok i affär och Brors välskrivningsbok återfunna. Karl Oskar arbetar i Tyringe redan i februari 1903 enligt avlöningslistan. Resten av familjen kommer efter under året.



Att arbetaren i Mariehamn svenske
undersåten Karl Oskar Lindh vel. d. ess.
hustru Augusta Charlotta Janssons barn:
Gulli Charlotta född i Mariehamn ¹⁷/₄ 1888,
vel. Bror Oskar, född i Mariehamn ²⁷/₇ 1890,
är döpta inom den evangelisk-lutherska
kyrkan i Finland; afvensomati familjen
med flytningssattest afzåte till Sverige
²³/₇ 1894; intygari: Jomala den 2 Oktober
1899.

M. A. S. Falqvist
pasta.

Bror Oskar

Jenny bor i Helsingborg år 1903.
Familjen samlas i Skåne

BREFKORT

(Carte postale)

(Denna sida användes endast för adresseringen.)



Fröken Jenny Lindh

Postad

(om den kan uppgifvas)

Södra Kyrkogatan 1

Adressen

Helsingborg

7171

3174

Dagnota f.o.m. den 2. F.O. m. den 14 Feb 1903

Sysselessatta i februari 1903, lön 20 öre per timme

Summa
tjänstare
126
126
126
117
87½
96
125
99
119
-
99
103½

Summan af
tjänstare
Aftörning
Rör öre
Assurans
Rör öre
Att betala
Rör öre

	Förmanens aftörning																	
C.O. Lindh	9	9	9	9	9	9	9	9	9	9	9	9	9	108 57	62.50	10.11	48	62 02
J. Lwist	9	9	9	9	4	4	9	1	9	-	6	9	9	77 29.68	22 85	0	40	22 45
W. Blomqvist	9	9	9	9	4	4	9	1	9	-	6	9	9	77 29.68	22 85	0	40	22 45
M. Jönsson	9	9	9	9	4	4	9	1	9	-	6	9	9	77 29.68	22 85	0	40	22 45
M. Hen	9	9	9	9	4½	9	8.	9	9	-	9	4½	9	89 20	17 80	0	44	17 36
Otto Nilsson	9	9	9	9	9	9	9	9	9	-	9	4½	9	99 20	19 80	0	44	19 36
Nils Nilsson	9	9	9	9	9	9	9	9	9	-	9	4½	9	85½ 20	17 10	0	40	16.70
Bengt Hökansson	9	9	9	9	9	9	9	9	9	-	9	4½	9	94½ 20	18 90	0	44	18 46
H. Jöberg	9	9	9	9	9	9	9	9	9	-	9	4½	9	99 20	19 80	0	44	19 36
Leed Bengtsson	9	9	9	9	9	9	9	9	9	-	9	4½	9	90 20	18 00	0	40	17.60
Karl Nilsson	9	9	9	9	4	6	9	9	5½	9	9	4½	9	83 22.2	18 43	0	44	17 99
E. Johansson	9	9	9	9	4	6	9	9	5½	9	9	4½	9	83 22.2	18 43	0	44	17 99
L. Nordlin	9	9	9	9	9	9	9	9	9	-	9	9	9	99	Akord	0	44	17 80
H. Lundqvist	9	9	9	9	9	9	9	9	9	-	9	9	9	99	Akord	0	44	17 80
H. Jögren	9	9	-	-	-	9	9	9	9	-	9	9	9	72	Akord	0	32	17 80

39 242
6 00
111

Tyringe Sanatorium. Dammen med pensionat Fridhem.

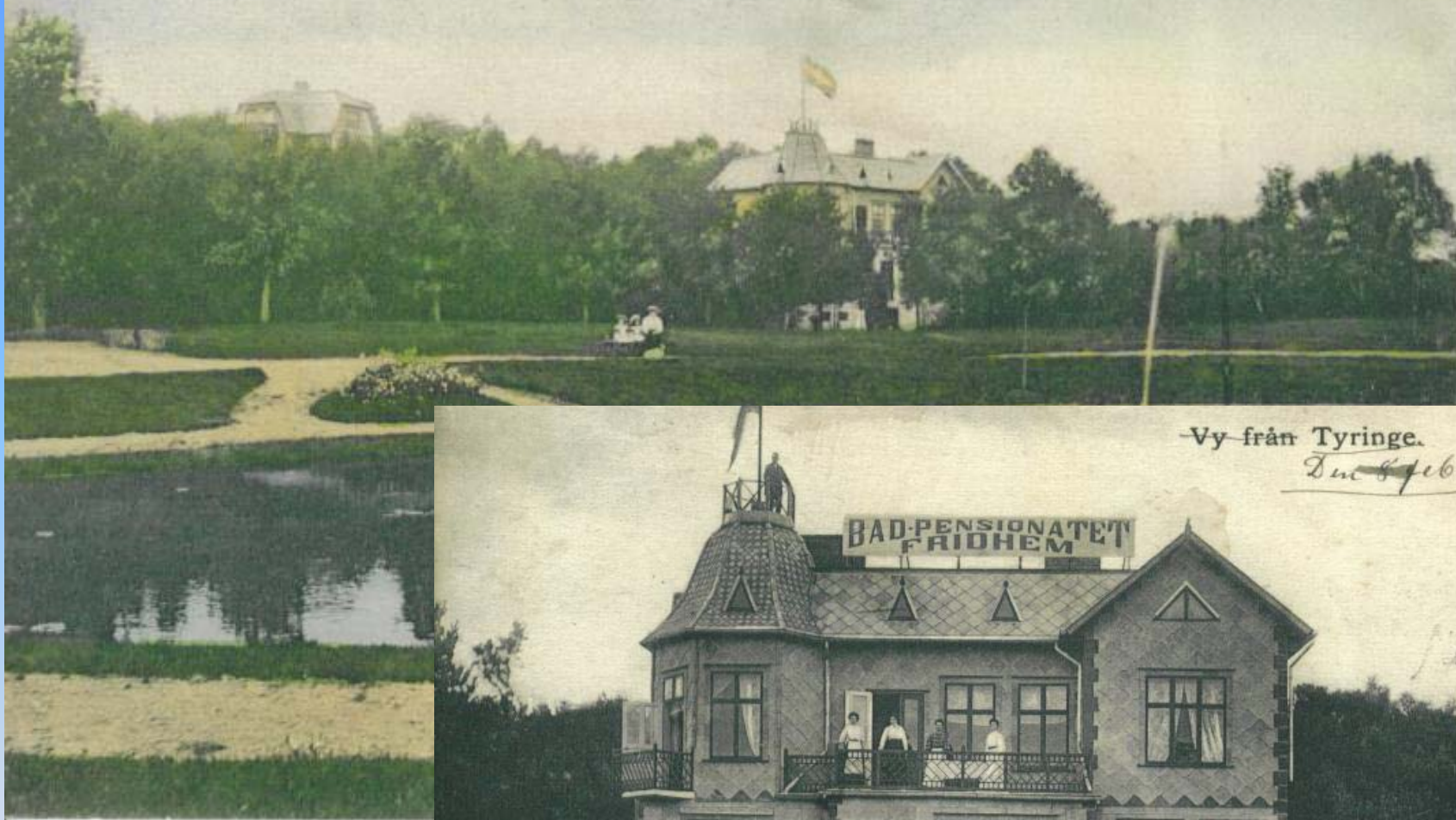

-Vy från Tyringe.

Den 8 feb-16



**En tid kallades etablissemangent
"Fröken Jenny Linds Pensionat"**

Singer Co. Symaskins Aktiebolag

SINGER SYMASKINER

för de mest olikartade industriella
och husliga ändamål.

Utmärkta med många hundra högsta pris.



Kristianstad

den 1 December 1904

Räkning för Skenshuggeri föreståndare Herr C. O. Lindh
Syringe

1904

Afsändt för Eder räkning och risk:

Februari 10 1 - 28 5/2 3 ställ med bord och lock

38 - 38

Pr: 38 -

Skritteras som ovan
Singer Co. Symaskins Aktiebolag
C. Ragmarsson
g. H. M.

Symaskinsköpet 1904 kanske är för att inreda pensionat Fridhem.

Herr. Direktör
H. S. Hermod,
Malmö.

Härmed svaren för bref N: 1

1. Med byggnadskonstruktionståra
menas alla de erfarenheter och rön
uppsamlade, som komma till and-
vändning vid uppförandet af en byg-
nad.

2. Till de ytre dekorationerna hörer
ytte trappor, balkonger, balustrer, mu-
rytans, prydnade med ornament m. m.

Till de inre hörer dörrar och andra
öppningar, inre trappor väggarnas pry-
dnade med ~~en~~ målning och tapeter
uppsättande af takrosetter m. m.

3. En rätt vinkel på ett byggnadsplan
kan man åstadkomma dels genom
en förfärdigad stor vinkel eller hvilken

Bror utbildar sig bland
annat per korrespondens
år 1908 till ingenjör

**Karl Oskar ekiperar
sig år 1908 hos ortens
ledande skräddare**

Räkning
Till Hrn Lind
Tyringe
Från A. Nordqvist

April 20	en en kostlym rydd	5.50
- - -	- foder o tillbehör	4.00
	Summa kronor	9.50

Betalt
Tyringe den 20/4 08
A. Nordqvist



Mesostfabriken



(KJ KARLSSON)
ESKILSTUNA.

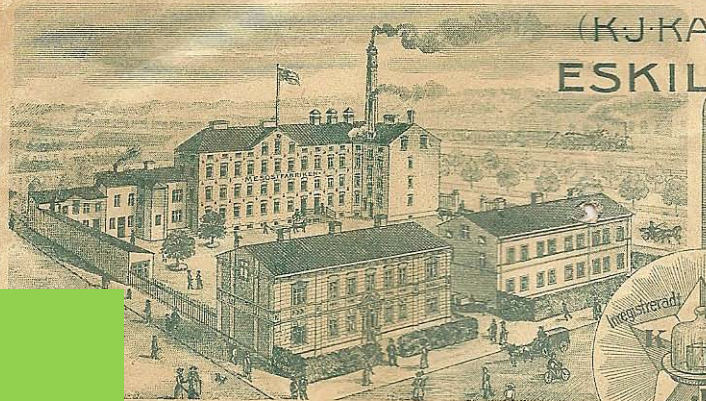

SKANDINAVIENS STÖRSTA
Tillverkning & Försäljning

Delikatnessmesost 1 kg. st.	Hushållsmesost 1/2 kg. st.
" " 1/2 " "	" " 425 gr. "
" " 400 gr. "	" " 400 " "
" " 250 " "	" " 300 " "
Prima Mesost 400 " "	" " 5 kg. "
Arior Mesost 1/2 kg. "	Extra Hush.-Mesost 425 gr. "
	" " 200 " "
	Excelsior Mesost 1 kg. "
	" " 1/2 " "

PALMSMÖR

för bakning, stekning
och all matlagning, i fina packningar.
HERRAR LÄKARES och ALLMÄNHETENS
HÖGSTA ERKÄNNANDE.

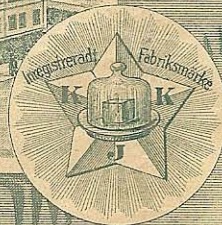

ÖCH TELEGRAFADRESS:
MESOSTFABRIKEN.
RIKSTELEFON: 290.

Endast det bästa
är gott nog för
Pensionat Fridhem:
Palmsmör och mesost
beställs i Eskilstuna

Eskilstuna, den 29 Januari 1909

Herr Dr. Jenny Lindh
Pensionat Fridhem Springe

Tacksam för Eder ärade order genom brev d. 27 dennes har jag härmed
äran öfversända faktura öfver samma och tecknar

Unggeför en månads tid håller
nog anerkösten sig.

Högaktringsfullt
Kj Karlsson
gn. N.

MÄRKT
adress:

1909

Afsändt för Eder vt. räkning och risk med bantåg
att betalas på efterkrav



Lätt. C. Åttölje: odset och tillstalles emottagaren vid godsets afhämtande.

Järnvägs-Fraktsedel.

No 152. A.-Bol. J. O. Ö. & R.

Med bantåg från **Eskilstuna** station till **Jyvinge**
järnvägsstation och emottagande af **Fr. Jerny**
adress **Rindö**

f. v. b. till **Pensionat Fridhem**

försändes såsom **Frakt-gods** följande:

Vagns-nummer	Antal kolly*	Kollyslag	Godsets beskaffenhet	Märke och nummer	Vikt kilogram	Anmärkingar
	/	Låd.	Mesost			
		„	Palmsmör			
		Återg.	Tomlåd.			

* utsättes ej vid vagnslastsändning.

hvarför frakt är här betald med Kronor öre.

hvarför frakt vid framkomsten skall betalas

från	till	med
från	till	med
från	till	med

Efterkräf begäres för Kr. 10 öre.
(Bokstäfver)

Provision å efterkräf, magasinshyra m. m.

Summa Kr.

Transporten verkställes i enlighet med gällande taxa och reglemente

Eskilstuna den 18/5 1909

Summa att betala:
(Ifylles å mottagningsstationen)

Kr. öre.

Kvitteras:

Afsändare:

Mesostfabriken,
(K. J. Karlsson.)

Adress:

Eskilstuna.

Läst. n:r

station den 1909

Exp. „

Stationsföreståndare.

Stationsmästare Ludvig Linneros prickar av palmsmörets ankomst

Specification å efterkräf och gods kat, om så önskas, göras å omslående sida, medförande detta likväl ingen ansvarsförbindelse för järnvägen.



1945 köpte Fridolf Parnfelt (1905-2011) pensionatet och drev det fram till 1969. Senare privatbostad.

Hantverks- och Industriföreningen



Sven
Rosengren

Fridolf Parnfelt

Ivar
Ottosson

Oskar
Kampf



Auktionist



Ledamot i skolstyrelsen och
kommunfullmäktige



Mannekäng och "spexare"

Huvudman i Tyringe Sparbank i cirka 20 år från 1952



TYRINGE MUSEUM

En del av Byalaget



"TAKING PEOPLE BACK!"

*Nutid blir dåtid
inom en snar framtid -
Tyringe Museum är länken!*

Besök oss

Vi finns på Industrigatan 6 i Tyringe
Måndagar och torsdagar klockan 09 – 12
under tiden september till slutet av maj.

- Våra övriga öppettider annonseras på Byalagets hemsida www.tyringe.nu samt i Norra Skåne
- Ring vår ordförande Bo Anders Friberg, 0451 50268 för överenskommelse om annan tid och visning

